

הנחות מיוחדות
לרישום מוקדם

סמינר מטייל רוסיה הקלאסית

9 ימי הדרכה מלאים	תאריך חזרה: 17.07.11	תאריך יציאה: 08.07.11
-------------------------	----------------------	-----------------------

בהדרכת צוות מומחים לרוסיה:

ד"ר זאב לוי - אוניברסיטת תל אביב, מדריך מומחה למרחב הפוסט-סובייטי. יליד לנינגרד (סנט פטרבורג). מומחה להיסטוריה רוסית-סובייטית במאה ה-20 בדגש קבוצות מיעוטים לאומיים ודתות.

פרופ' מוטי זלקין - מומחה להיסטוריה יהודית, מרצה וחוקר באוניברסיטת בן גוריון, מומחה ומנוסה בהדרכה בארצות מזרח אירופה.

הערים המרכזיות והגדולות של רוסיה: מוסקבה וסנט. פטרבורג מהוות מוקד משיכה לתיירים רבים. ערים אלו מלאות בהוד ויופי הגורמים למבקרים בהן להתפעל מהן כל פעם מחדש. מוזיאונים, כנסיות, תיאטראות ואולמות קונצרטים בערים המרכזיות את אוצרות התרבות הרוסית העשירה. כיפות זהב, גילופי אבן, פיתוחי עץ ואיקונות מצוירות מעטרים את הכנסיות, הארמונות והמוזיאונים הרבים ומהווים מוקד משיכה למטיילים, סקרנים וחובבי אמנות ומוסיקה מרחבי העולם. במהלך הטיול נתוודע מצד אחד לתרבות הקלאסית ולאבני הדרך בפאר ההיסטוריה הרוסית, ומצד שני לתרבות המפוארת של הקהילה היהודית בעבר ומה שנשאר ממנה כיום. לאור ההיסטוריה של ערים אלו, חלקה הגדול קודר ואפל, נחוש גם את הדופק המתחדש של רוסיה שלאחר העידן הקומוניסטי - הכולל מסעדות, בארים, שווקים וחיי מותרות ותרבות עכשווית תוססת.

תכנית הטיול:

יום 1, יום ו' 08.07.11 תל אביב - מוסקבה

טיסת בוקר מתל אביב תביא אותנו למוסקבה בירת רוסיה. נתחיל את הטיול בעיר היושבת על גדות הנהר מוסקבה, ומהווה את מרכז הפוליטי והכלכלי. נצא לסיור היכרות שבמהלכו נראה, ככל שיתיר לנו הזמן, כמה מן האתרים המפורסמים והחשובים של עיר זו - **הכיכר האדומה, המאוזוליאום של לנין, כנסיית הגואל, פסל פטר הגדול, הרחובות והכיכרות הידועים והמפורסמים ביותר.** את היום נסיים **בבית הכנסת הגדול, מוקד מרכזי בתולדות יהודי מוסקבה.**

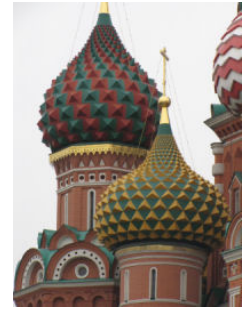

יום 2, יום שבת 09.07.11 מוסקבה - אמנות

נפתח את היום בסיור בחלק **מתחנות המטרו** המפורסמות של מוסקבה המכילות פסיפסים, פסלים, נברשות ועוד. **נגיע לגלריית טרטיאקוב, בה נראה שלל אמנות רוסית ונמשיך למוזיאון המנציח את קרב בורודינו, בו נשמע על אחד הפרקים הדרמטיים בתולדות רוסיה במלחמתה עם נפוליאון. נתרשם מהר ההשתחוות ונבקר בביתו של אחד מגדולי סופרי רוסיה, לב טולסטוי-ניקולאייביץ'. נראה את חפציו, תמונות רבות שלו ושל בני ביתו ואת שולחן הכתיבה עליו כתב את ספרו האחרון - נגיעה מרגשת בענק רוח אוניברסאלי.**

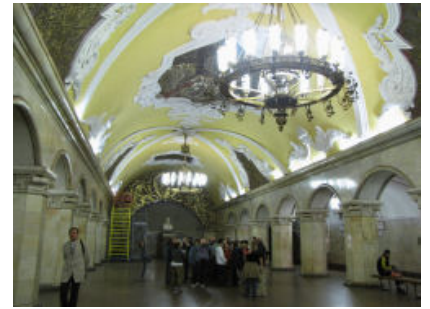

יום 3, יום א' 10.07.11 הקרמלין

את יומנו האחרון במוסקבה נקדיש להיכרות עמוקה עם העיר המגלמת בתוכה את ההיסטוריה של רוסיה העתיקה ושל ברית המועצות לשעבר גם יחד. נפתח **במתחם הקרמלין, אשר בו משולבים היסטוריה, אוצרות אמנות אדירים, ארכיטקטורה ופוליטיקה בצורה מרתקת ביותר ונבקר במוזיאון הנשקיה הנפלא ובמוזיאון האוצרות. נצא להפסקת צהריים באזור הכיכר האדומה ונמשיך לביקור במנזר נובודביצ'י, בו נוכל לראות שני אתרים חשובים - מנזר נובודביצ'י המבוצר, אשר במתחמו נמצאות כנסיות יפהפיות ומבנים עתירי חשיבות היסטורית, ולידו ה"פנתאון" - בית הקברות שבו קבורים אישים מפורסמים כמו צ'כוב וגוגול, אויסטרך ושליאפין, ריכטר וגיללס, פרוקופייב, שוסטקוביץ' וסקריאבין, חרושצ'וב וראיסה גורבאצ'וב. בלילה נצא לסיור מיוחד בו נוכל לראות את מוסקבה בתאורת הלילה הנפלאה שלה.**



יום 4, יום ב' 11.07.11 מוסקבה - סרגייב פוסאד - ולאדימיר - סוזדאל

אנו עוזבים את מוסקבה בדרכנו לביקור בכמה מערי "טבעת הזהב", הערים העתיקות ליד מוסקבה, הקרויות כך על שום צבע הזהב של כיפות כנסיותיהן. נשים פעמינו אל אחד האתרים החשובים ביותר של אזור מוסקבה - המנזר המבוצר **בסרגייב פוסאד, המרכז הדתי והרוחני החשוב ביותר ברוסיה. נבקר בכנסיות, בקבר סרגיי הקדוש ובמבנים נוספים בתוך האתר המרתק, המכונה גם "המוזיאון לארכיטקטורה הרוסית", בגלל מגוון הבניינים המרתק שבתוכו המשקף 500 שנה של אמנות הבנייה. נמשיך לעיר נוספת מערי טבעת הזהב - ולאדימיר, בה נמצאים אתרים מרכזיים וחשובים ביותר הקשורים להיסטוריה של רוסיה בימי הביניים. לאחר הביקור בולאדימיר ואתריה ניסע ליעדנו הבא, סוזדאל, בו נלון.**



יום 5, יום ג' 12.07.11 סודאל - סט. פטרסבורג

בבוקר נבקר **בסודאל**, עיר קטנה אך ציורית ביותר, שדומה כי הזמן קפא בה מלכת. נראה כמה מאתריה הייחודיים של סודאל ונוכל להתרשם מן הצהר המרתק שמקום זה פותח לנו אל רוסיה העתיקה. מסודאל נחזור למוסקבה, ישירות לשדה התעופה לטיסת ערב לסט. פטרסבורג.



יום 6, יום ד' 13.07.11 סט. פטרסבורג - ארמונות וכנסיות

סט. פטרסבורג, הנחשבת בעיני רבים ליפה שבערי רוסיה והעולם, והידועה גם בשמה מהתקופה הקומוניסטית: **לנינגרד**, שוכנת לאורך שפכו של **נהר נווה (Neva)**. לאחר ארוחת בוקר נצא לסיור היכרות עם העיר. נעבור בכמה מאתריה החשובים והמפורסמים של עיר נפלאה זו - **ארמון החורף, גדות הנווה, הגשרים החשובים ביותר, בקתת העץ של פטר הגדול, נראה את הספינה אורורה, קתדרלת קאזאן, נייבסקי פרוספקט** ועוד. נבקר **במבצר פטר ופול** בו התרחש פרק חשוב ביותר בהיסטוריה של תנועת חב"ד, נוכל להתרשם מ"**אי הארנבות**" בו החלה ההיסטוריה של העיר ונבקר גם באחת הכנסיות היפות, הגדולות והחשובות בתבל - **איזאק הקדוש**. את היום נסיים בארמון של משפחת **יוסופוב**, המשפחה העשירה ורבת הכח מתקופת הצארים. הארמון הינו מלאכת מחשבת של אדריכלות ועיצוב מיוחד, אשר בו נוכל להתרשם בו זמנית מבניין ייחודי ויפהפה ומסיפור היסטורי מרתק ואפל.



יום 7, יום ה' 14.07.11 סט. פטרסבורג - הרמיטאז' ושייט

לאחר ארוחת הבוקר נצא אל **בית הכנסת הגדול** של העיר הנחשב לאחד היפים במזרח אירופה. מכאן נצא לארמון החורף של הצארים בו נמצא **מוזיאון הרמיטאז'**, המכיל כ- 3 מיליון מוצגים ובהם פסלים, ציורים, רהיטים ופריטי אמנות אחרים, חלקם של אמנים ידועי שם כמו **לאונרדו דה וינצ'י, רמבראנדט, ואן גוך** ועוד. לא נוותר גם על "**חדר הזהב**" בתוכו כמה מן האוצרות החשובים ביותר בעולם. לאחר הביקור נוכל להירגע בסיור מרתק וציורי **בתעלותיה** היפות של "ונציה של הצפון", בסירה אשר תביא אותנו לפינות חמד של עיר נפלאה זו.

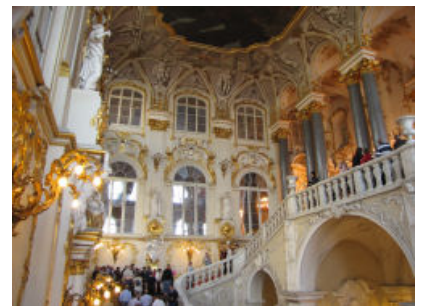

יום 8, יום ו' 15.07.11 סט. פטרסבורג - ארמון הקיץ

בבוקר נקדיש זמן מה לעולמה של האליטה הכלכלית והתרבותית היהודית המקומית (**בארון גינזבורג, שמואל פוליאקוב, ש' אנסקי, שמעון דובנוב, יל"ג, אוסקר גרוזנברג, י"ל קצנלסון, אוסיפ מנדלשטם וש' טשרניחובסקי**). נבקר **בבית הקברות היהודי-פראוברז'נסקוי** וממנו נמשיך **לספרייה** העשירה - שני אתרים המאפשרים לנו הצצה לעברה של קהילה מעניינת ביותר ואף יוצאת דופן. נבקר **במוזיאון הרוסי**, בו נוכל לראות עוד כמה מהבולטות ומהחשובות ביצירות המופת החשובות של הציור הרוסי, כולל הציור המודרני, **ובמוזיאון האתנוגרפי**. נבקר **ביד הזיכרון** המרשימה והמצמררת שהוקמה לזכר מגיני העיר במלחמת העולם השנייה. נסיים בביקור **באלכסנדר נייבסקי לאברה**, בית קברות בו קבורים כמה מגדולי האומה, ביניהם חשובי המוסיקאים, הסופרים והציירים.



יום 9, יום שבת 16.07.11 סט. פטרסבורג

הבוקר נבקר בשני ארמונות נוספים מבין הארמונות הנפלאים הנמצאים בקרבת העיר הציורית והמרתקת. נצא בנסיעה לארמונו של פאוול, בנה של יקטרינה, **פאוולובסק**, נמשיך לביקור **בארמון יקתרינה**, הנמצא בעיירה **פושקין**, הבנוי בסגנון שונה לחלוטין. מכאן נמשיך לארמון הקיץ של פטר הגדול, **פטרגוף**. הארמון ממוקם על חוף הים הבלטי ובנוי לפי המודל של ארמון ורסאי הצרפתי וגניו. נבקר בגנים המרשימים, בהם פסלים, מזרקות ואגמי מים. בסיום הביקור נעלה על **רחפת** (תלוי במזג האוויר) ונשוב לסט. פטרסבורג. נסיים את היום במופע פולקלור, שיחת סכום וארוחת ערב **בארמון הנסיך ניקולאי**.



יום 10, יום א' 17.07.11 תל אביב

בבוקר נצא לשדה התעופה ממנו נטוס חזרה לישראל.

הערות:

1. תכנית הסמינר המופיעה לעיל מציינת נקודות פוקוס ודוגמא לחלוקת ימי ההדרכה בלבד. התכנית מהווה מסגרת שלדית וכפופה לשינויים עקב נסיבות משתנות ובלתי צפויות שאינן ניתנות לשליטה או לחיזוי. כל שינוי יהיה בהתאם לשיקול הדעת המקצועי של צוות ההדרכה ו/או מנהל הסמינר.
 2. לא ניתן להבטיח חדרי Non-smoking ו/או מיטות זוגיות בבתי המלון.
 3. עקב עליית הביקוש העולמי לטיולים, אנו נמצאים בתחרות מתמדת להשיג מקומות בטיסות ובבתי מלון. אנו מבקשים להדגיש את חשיבות ההרשמה המוקדמת, מוקדם ככל האפשר. הדבר יאפשר לנו להתחייב בפני חברת התעופה ובתי המלון, ולוודא כי שירותי הקרקע והטיסות הינם הטובים ביותר שבאפשרותנו להציע.
- ט"ח

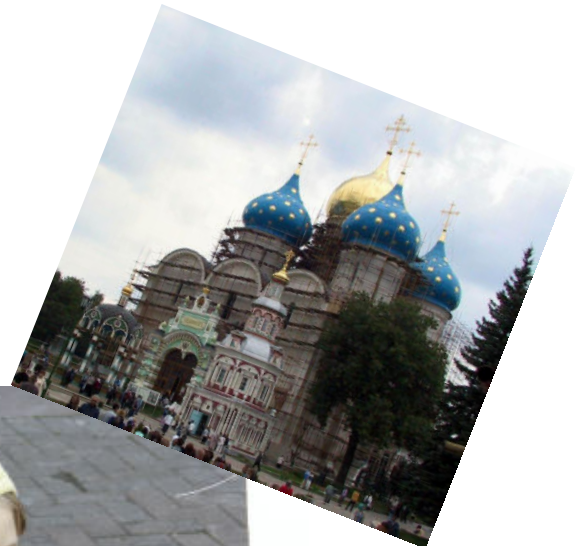

באנוס חיינטי!

"צוט ציפוט"

אנו מציעים באופן ייחודי ובלעדי שני מפגשים בתחום הצילום, במטרה ליצור חוויה אישית בתוך הטיוול הקבוצתי, ויצירת צילומים טובים יותר במסעותיכם ברחבי בעולם. המפגש הראשון יתקיים לפני היציאה לטיול והמפגש השני לאחר החזרה. אנו רואים בהכנה נכונה שלך כמטייל/ת, כולל בנושא הצילום, מתן אפשרות לעבור את חווית המקום בצורה טובה יותר - דרך המצלמה הפרטית שברשותך (איכות הצילוד אינה חשובה). למשתתפי המפגשים יחולק לקסיקון לצילום דיגיטלי.

מדריך המפגשים

הראל סטנטון, צלם המגזין "מסע אחר" ומורה לצילום המציג תערוכות בעולם.

מפגש ראשון

- כיצד לשלוט במצלמה (ולא היא בנו) - ביטחון בשימוש במצלמה.
- טכניקות בסיסיות בצילום.
- פתוח ראייה צילומית רחבה ויצירת סגנון אישי.
- צילום דמויות, מונומנטים ואתרים באופן מקורי ויצירת תמונות מרתקות.
- יכולת התבוננות והרחבת הפרספקטיבה **גם למי שאינו חמוש במצלמה.**
- "ארגז כלים" לשיפור טכניקת הצילום.

מפגש שני

- המשתתפים יציגו 2-3 צילומים ממבחר צילומיהם בטיול לפני הקבוצה ויזכו לביקורת עבודות מקצועית. נבחן כיצד החיפוש המודע דרך עינית המצלמה הראה לנו פנים נוספות של העיר ואנשיה.
- בביקורת העבודות נלמד כמובן כיצד לשפר את היכולת שלנו בצילום, כיצד לתעד את המסע ואיך לשמר את חווית הטיול.

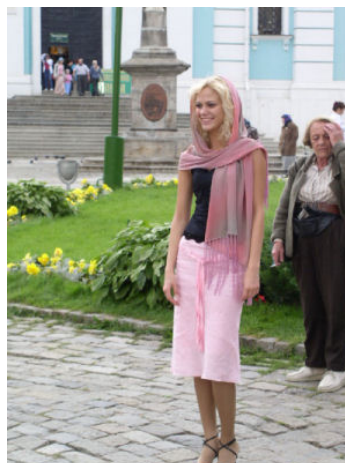
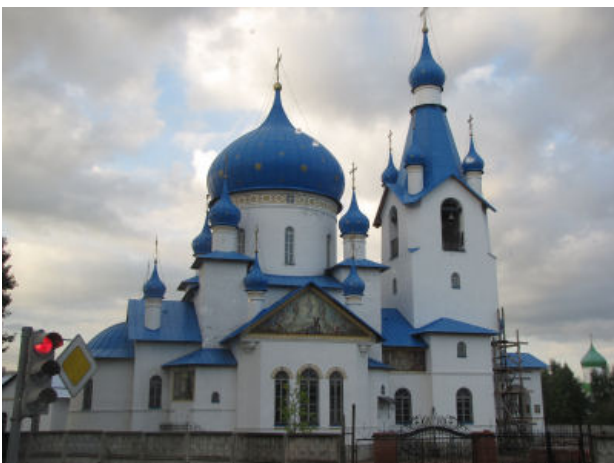



פטיף ברוסיה עם "קשרי תרבות תבל"

לא מתפשרים על פחות מהטוב ביותר !

רק ב"קשרי תרבות תבל" שילוב של חוויה רגשית והעשרה אינטלקטואלית, במפגש עם רוסיה, נופיה ותרבותה:

- 👉 סגל הדרכה בהרכב מורחב, בהשתתפות מומחים לתרבות, פולקלור, היסטוריה, גיאוגרפיה ויהדות - ולא "מלווה קבוצה".
- 👉 העמקה לא שגרתית ורבת פנים בזכות צוות ההדרכה המורחב.
- 👉 מלווה אירגוני מקצועי - לכל בעיה/שאלה קטנה כגדולה.
- 👉 הרחבה בנושא הקהילה היהודית ברוסיה.
- 👉 דגש מיוחד למפגש עם התרבות ודופק החיים ברוסיה.
- 👉 פולקלור וגסטרונומיה רוסית.
- 👉 סיורי לילה במוסקבה וסנט פטרסבורג.
- 👉 "זום לצילום" - שני מפגשי צילום עם צלם גיאוגרפי מקצועי.
- 👉 מפגש הכנה לפני היציאה הכולל הרצאות רקע.
- 👉 דגש על רמת בתי המלון: במוסקבה 5 כוכבים, בסודאל ובסנט פטרסבורג 4 כוכבים.
- 👉 מקראה מהודרת על רוסיה, בהפקה מיוחדת של "קשרי תרבות תבל" לקראת הטיול.
- 👉 מערכת שמע קבוצתית, הכוללת אוזניה אישית לכל מטייל.
- 👉 אין תשלומים נוספים (Optionals) במהלך הטיול, הכל כלול במחיר.
- 👉 חבורת מטיילים איכותית ביותר.

ב"קשרי תרבות תבל" - תמורה מלאה לכסף !

טיול מהנה ופורה

מצוות



אתם משלמים קצת יותר
ועונו נתנים הרבה יותר!

2,225 אירו לאדם בחדר זוגי

הטבה מיוחדת לנרשמים עד 04.05.11: 70 אירו הנחה לנוסע

הטבה לנרשמים בין 05-19.05.11: 30 אירו הנחה לנוסע

למטיילים מתמידים בחו"ל עם "קשרי תרבות תבל" שנסעו אחרי 1.1.08 -
הנחה נוספת בסך 25 אירו לנוסע מתמיד, ועוד 10 אירו לכל טיול נוסף מאז.

המחיר כולל:	המחיר אינו כולל:
טיסה: טיסות סדירות "אל על" ישירות לרוסיה	- תוספת לאדם בחדר ליחיד בסך 560 אירו
לינה: במוסקבה 5 כוכבים, בסוזדאל ובסנט - פטרסבורג 4 כוכבים	- מיסי נמל, דלק ובטחון: כפי שייקבע בסמוך
כלכלה: חצי פנסיון	- לנסיעה ע"י חב' התעופה. (המחיר כיום כ- \$ 320)
הדרכה: 2 מדריכים מומחים מצוות ההדרכה של קשרי תרבות תבל ומלווה ארגוני.	- ארוחות שאינן מפורטות בתוכנית.
תחבורה: אוטובוס תיירים ממוזג, שייט וטיסה פנימית כמפורט בתוכנית.	- הוצאות בעלות אופי אישי: (כביסה, שתייה, טלפון, בידור וכו')
- מפגש הכנה בארץ	- כל מס ו/או היטל שאינם כלולים במחיר הכולל.
- מקראה מהודרת בהפקה של קשרי תרבות תבל	- הוצאות שאינן מפורטות במחיר הכולל.
- מערכת שמע קבוצתית הכוללת אוזניות אישיות	- שינויים בתעריפי הטיסות, שירותי הקרקע
- דמי כניסה לכל האתרים בתוכנית	ומיסי הנמל, הדלק והביטחון, החל מתאריך 11.4.11.
- תשר לנותני שירות מקומיים	- ** ביטוח בריאות ומטען (חובה). מומלץ גם להוסיף
- זום לצילום	לביטוח הטסה רפואית ולוודא את הכסוי במקרה של ביטול.
- סיורי לילה במוסקבה וסנט פטרסבורג	החברה אינה אחראית לכל נזק שייגרם למטייל ו/או
- 3 תשלומים ללא ריבית והצמדה עד 19.05.11	לחפציו במהלך הטיול.
	- תשר למדריכי הטיול (נהוג כ- 4 € למטייל ליום).
	* לאור הסכום הגבוה של התוספת ליחיד, אנו ממליצים לנסות ולמצוא שותף/ה לחדר

נהלי רישום ותשלום הרשמה:

הרישום לסמינר באמצעות טופס הרשמה **בלבד** בפקס, בדוא"ל, בדואר: ת.ד. 2183 רעננה, מיקוד 43653, או במשרדי "קשרי תרבות תבל": רח' המסגר 4, רעננה. טל' 07-22-11-68-88 פקס. 09-7428885.

הסדרי תשלום: כמפורט בטופס הרישום.

אפשרות ביטול: **הודעת הביטול, **מכל סיבה שהיא**, תכנס לתוקף מרגע התקבלה **בכתב** במשרדי "קשרי תרבות תבל" (יש לוודא קבלת ההודעה). מאחר ודמי הביטול מחושבים ע"פ הסכמים עם ספקים שונים, **הם אינם**

ניתנים לשינוי.

- במקרה של ביטול עד 31 ימי עבודה לפני היציאה, לא ישולמו דמי ביטול, למעט 50 € למטייל דמי רישום וטיפול, **אלא אם** כורטסו טיסות כלשהן, או נקנו שירותים נוספים, ואז יתווסף המחיר בפועל לדמי הרישום והטיפול.
 - מטייל המבטל בין 20-30 ימי עבודה לפני היציאה, ישלם לחברה סך של 35% למטייל כפיצוי מוסכם מראש.
 - מטייל המבטל בין 14-19 ימי עבודה לפני היציאה, ישלם לחברה סך של 55% למטייל כפיצוי מוסכם מראש.
 - מטייל המבטל בין 7-13 ימי עבודה לפני היציאה, ישלם לחברה סך של 70% למטייל כפיצוי מוסכם מראש.
 - במקרה של ביטול החל מ- 6 ימי עבודה לפני היציאה, או במהלך הטיול, ישלם המטייל את מלוא מחיר הטיול.
- ימי עבודה:** ימים א' - ה', שאינם ימי חג או ערב חג. יציאת הסמינר מותנית במינימום משתתפים. **טל"ח**
- ** בשל דמי הביטול הגבוהים אנו ממליצים להוציא פוליסת בטוח **במקביל להרשמה**, **הכוללת אפשרות ביטול**. יש לוודא שפוליסה זו תכסה את דמי הביטול במקרה של מחלה של המבוטח או קרוב משפחה מדרגה ראשונה.
- מצ"ב לעיונכם הצעה אטרקטיבית מאוד לביטוח נסיעות לחו"ל.**

פקס. 09-7428885

טל': 07-22-11-68-88



הערות: 1. המחיר כפוף לשינויים במחירי הטיסות, המיסים ושירותי התיירות השונים בארץ היעד.
2. לאור מגבלה במספר המקומות בטיסה - הבטחת מקום למקדימים הרשמתם. טל"ח

טופס הרשמה לסמינר מטייל ברוסיה 2011 - פרטים אישיים

נספח לתוכנית מס' 1 18.04.11

מטייל 2

נא למלא בדיוק כפי שמופיע בדרכון:

פרטים אישיים

שם פרטי: (בעברית) _____

First Name: _____

שם משפחה: (בעברית) _____

Surname _____

מספר דרכון: _____

תאריך ומקום הוצאה: _____

בתוקף עד: _____

תאריך לידה: _____

לאום: _____

מקצוע: _____

ארוחה בטיסות: צמחונית / רגילה

נוסע מתמיד בחברת: _____

מס' נוסע מתמיד: _____

רחוב ומספר: _____, עיר: _____, מיקוד: _____

טלפונים: בית: _____, עבודה: _____, נייד: _____

פקס: _____, E-mail: _____

איש קשר בארץ - שם: _____, טלפונים: _____, _____

כיצד נודע לך על הטיול? עיתון ניחולטר חברים: _____ דיוור עלון חלוקת עלון

הערות:

1. טופס זה הינו טופס הזמנה בלבד ואינו מהווה אישור לגבי מקומות בטיול, בטיסות ובבתי המלון.
2. יש לוודא שהדרכון בתוקף לפחות חצי שנה לאחר יום החזרה ושיש בו לפחות 2 עמודים ריקים לחותמות.
3. **נא לצרף צילום דרכון.**
4. לנו כמארגני הטיול, כמו גם לסוכני נסיעות, **אין שליטה** על שרותי התעופה השונים כגון סוגי ארוחות ו/או מקומות הישיבה במטוס (גם אם הוזמנו על דינו לבקשת המטיילים).
5. תנאי הרישום והביטול בכפוף לתוכנית הסמינר. תכנית הסמינר כפופה לתקנון הטיולים של קשרי תרבות תבל אותו ניתן לקבל במשרדי החברה, בפקס, בדוא"ל או באתר האינטרנט: <http://www.k-tarbut.co.il>

עמוד 1 מתוך 2, נא למלא את העמוד הבא

עמוד 2

המשך טופס הרשמה לסמינר מטייל ברוסיה - כספים

מטייל 2

הסכום לתשלום: 2225 אירו למטייל בחדר זוגי

הנחת רישום מוקדם: € ____ - (€70 עד 04.05.11)

* הנחת מטייל מתמיד: € ____ - (25 אירו)

נא לחייבני בסך: אירו _____

(לא כולל מיסי נמל, דלק ובטחון כפי שייקבעו בסמוך לנסיעה)

מטייל 1

הסכום לתשלום: 2225 אירו למטייל בחדר זוגי

הנחת רישום מוקדם: € ____ - (€70 עד 04.05.11)

* הנחת מטייל מתמיד: € ____ - (25 אירו)

תוספת ליחיד בחדר: € ____ (560 אירו)

נא לחייבני בסך: אירו _____

(לא כולל מיסי נמל, דלק ובטחון כפי שייקבעו בסמוך לנסיעה)

סה"כ לחיוב: אירו _____ (מטייל 1+2)

* הנחה למתמידים שנסעו עם קשרי תרבות לחו"ל החל מ-1.1.08. הנחה נוספת בסך 10 אירו לכל טיול נוסף

מסלולי תשלום לבחירתך:

במזומן, או בכרטיס אשראי או בהעברה בנקאית. (יש לפקסס אלינו את אישור ההעברה הבנקאית).

אשלם:

במזומן (שטרות) תשלום ראשון של € 750 לאדם בהרשמה, והיתרה תחולק שווה עד מפגש הקבוצה שלפני היציאה.

בהעברה בנקאית - (כל העמלות יחולו על הלקוח, בתוספת 150 ₪ לכל העברה - עמלת בנק הנגבית מאיתנו).

באמצעות כרטיס אשראי מסוג: _____, מס. כרטיס: _____ - _____ - _____ - _____

תוקף: _____/_____, שם בעל הכרטיס: _____ ת.ז.: _____

(החיוב בכרטיס אשראי ישראלי בלבד, לא מכבדים דיינרס ואמריקן אקספרס)

ב: _____ תשלומים. (לנרשמים עד 19.05.11 - עד 3 תשלומים ללא ריבית והצמדה).

גמר חשבון עד למפגש הקבוצה לפני היציאה.

טל"ח

כל התשלומים על פי שער העברות והמחאות גבוה (מכירה) ביום החיוב.

הבטחת המקום תעשה אך ורק על סמך טופס רישום חתום שהתקבל בקשרי תרבות תבל, תשלום ראשון בפועל (במזומן או חיוב כרטיס אשראי) ועל פי סדר קבלת טפסי הרישום.

לתשומת ליבכם:

הטיול אינו קשה, אך אינו מתאים למוגבלים בהליכה. במידה ותתעוררנה מגבלות בריאותיות העלולות להפריע למטייל במהלך הטיול, ימתין המטייל לקבוצה, או יחזור בכוחות עצמו ועל חשבונו לאוטובוס או לבית המלון.

שם נוסע 1: _____ תאריך: _____ חתימה: _____

שם נוסע 2: _____ תאריך: _____ חתימה: _____

נא לשלוח את 2 העמודים לאחר המילוי לפקס: 09-7428885

אנו מאקווים קצת יותר
ולאנשים הרבה יותר!