

סמינר מטייל דרום צרפת

נופים, ציירים, סופרים, תרבות יהודית,
משוררים ומשוררות

9 ימים

תאריך חזרה לארץ:
7.04.2026

תאריך יציאה:
30.03.2026

כולל ליל הסדר באקס אן פרובנס

בהדרכת:

פרופ' רוחמה אלבג - מרצה בכירה בחוג לספרות במרכז האקדמי לוינסקי-וינגייט, מתמחה ביהדות ובספרות עברית, מלווה אקדמית של סמינרים בחו"ל ומרצה מבוקשת במסגרות רבות בארץ.



שוקי ברנדווין - מדריך וגיאוגרף, המדריך טיולים מזה כ- 25 שנה בארצות אמריקה הלטינית, אלסקה, קנדה, ספרד, פורטוגל, מדיירה, איסלנד וכמובן צרפת. בוגר ומוסמך המגמה למדעי כדור הארץ באוניברסיטה העברית ואוניברסיטת חיפה. שותף לצוות הפקת סדרת חכמי ספרד של הערוץ השני, ותוכניות טלוויזיה העוסקות ביהדות פורטוגל. בעל הטור האלקטרוני 'משולחנו של גיאוגרף'.



טיול בפרובנס הוא טיול עם ניחוחות של פעם וטעם של עוד. פרובנס מעוטרת בעיירות ציוריות, בשלל מטעמים ויינות מעולים, אתרים לעולי רגל ומסעות צלב, אגדות וסיפורים על רוזנים, נסיכות, מלכים ואפיפיורים. כנסיות רומנסקיות, קתדרלות גותיות ומבנים עתיקים, מפסגות האדריכלות. כל אלה ועוד מהווים תפאורה עשירה לשירה, לספרות, לאמנות הציור, לצילי הטרובדורים ולשאנסון. בחבל ארץ זה חיו גדולי הפייטנים היהודיים, גם תורת הסוד היהודית והפתיחות המחשבתית הביאו לחיבורם של תפילות, סידורים ומנהגים מיוחדים שהרימו תרומה חשובה ליצירה היהודית שנכתבה בימי הביניים ואחריה. המקום הססגוני היווה מקור השראה אדיר לגדולי היוצרים **כאמיל זולא, רומן גארי, רחל המשוררת** שנלמד אודותיה רבות, **וכן הציירים טולוז לוטרק, סזאן, ואן גוך, גוגן** ועוד. כל אלה יחדיו, רוקחים תערובת מרתקת בארץ יפהייה, עתיקה ועכשווית, על נופיה המרהיבים. הכרמים והיקבים, שדות לבנדר, חמניות ותירס, הים התכול, העיירות והטירות היו מקור השראה לעולם יצירה ותרבות מהעשירים בעולם המערבי.

צריך להיות כדי להבין.

סמינר מטיוף פרוקנס וחבל אוקסיטניה

רק "קשרי תרבות תבל" שיזמה על חוויה ראשית והצרכה אינטלקטואלית

במפגש עם חבל פרוקנס, הנולד, התרבות והספרות:

"קשרי תרבות תבל" - לא מתפשרים על פחות מהטוב ביותר!

מסלול ייחודי ולא שיצאתי בו תיהנו, בין היתר, מ:

- 🕒 מסלול מקיף ועשיר בן 9 ימים מיוחד מסוגו
 - 🕒 מלווה ארגוני מקצועי - לכל בעיה/שאלה קטנה כגדולה.
 - 🕒 לינה בבתי מלון ברמת 4 כוכבים באקס אן פרובנס, מונפלייה, טולוז, נארבון ומרסיי
 - 🕒 טיסות ישירות בחברת אלעל בשעות נוחות!
 - 🕒 3 ארוחות ערב, כולל ארוחת ליל סדר (4 מנות כולל יין)
 - 🕒 הדרכה מורחבת על ידי המומחים לדרום צרפת: תרבותה, הפולקלור, ההיסטוריה, הפוליטיקה והחברה הצרפתית כמו גם לספרות עברית וליהדות.
 - 🕒 העמקה לא שגרתית ורבת פנים בזכות צוות ההדרכה המורחב.
 - 🕒 התרשמות בלתי אמצעית מהנופים יוצאי הדופן של האזור
 - 🕒 תולדותיהם של ציירים, משוררים, סופרים והוגים - מאושיות התרבות העברית.
 - 🕒 הרחבה בנושא הקהילה היהודית, הספרות הצרפתית והרחבה הנוגעת לרחל המשוררת בטולה.
 - 🕒 דגש מיוחד על המפגש עם התרבות, דופק החיים והווי החיים הכפריים בדרומה של צרפת.
 - 🕒 מקראה מהודרת על פרובנס, בהפקה מיוחדת של "קשרי תרבות תבל" לקראת הסמינר.
 - 🕒 מערכת שמע קבוצתית, הכוללת אוזניה אישית לכל מטייל.
 - 🕒 אין תשלומים נוספים (Optionals) במהלך הטיול, כל האתרים כלולים במחיר.
 - 🕒 חבורת מטיילים איכותית ביותר.
 - 🕒 חיוב כספי רק לאחר הבטחת היציאה - בשביל השקט הכלכלי שלך.
- הטבות מיוחדות לרישום מוקדם: הנחה בסך 75 אירו למטייל ופריסה לעד 4 תשלומים ללא ריבית והצמדה.

ב"קשרי תרבות תבל" - תמורה מלאה לכספרך!

סמינר מהנה ופורה

יום 1, 30.03.2026, יום ב', ת"א - מרסי - אקס אן פרובנס

נצא בטיסת צהריים למרסיי (Marseille), בירת פרובנס, "השער למזרח". לאחר הנחיתה וסידורי הקרקע נעלה על האוטובוס וניסע אל אקס אן פרובנס (Aix-en-Provence). בהתאם לשעת ההגעה נצא לסיור רגלי בעיר ולאחריו נמשיך



לבית המלון ללינה וארוחת ערב.

יום 2, 31.03.2026, יום ג', אקס אן פרובנס

אקס אן פרובנס, עיר אוניברסיטאית תוססת שהייתה מקום מושבם של רוזני פרובנס (Provence), ובירתה ההיסטורית של "פרובנס" הרומית. נתוודע לזוג החברים - פול ואמיל - אגב התמקדות ברומן "היצירה" המתעד את יחסיהם המורכבים והסבוכים של הסופר אמיל זולא (Emile Zola), והצייר פול סזאן (Paul Cézanne). נשמע גם על יחסיהם של הצייר ואשתו

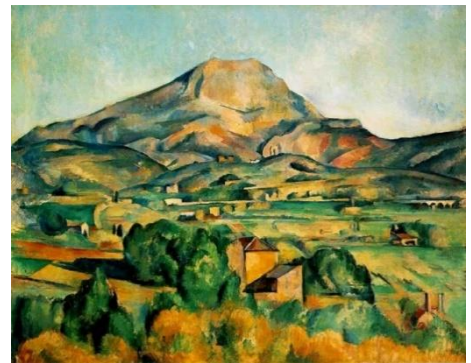

שהייתה גם המוזה שלו. נראה את ביתו של סזאן שצייר את נופי פרובנס האופייניים ובעיקר את הר סן ויקטואר (Mont Sainte-Victoire), הנמצא ממזרח לעיר ומתנשא לגובה של 1,011 מטר מעל פני הים. נערוך תצפית באזור הבית, המשמר את האווירה של העיר בימים עברו, ומאפשר הצצה לחיי היום יום של הצייר והחוג שסבב אותו. נמשיך לסיור ב"עיר המזרקות", ונשמע גם על הסופר רומן גארי, שלמד בעיר ותיארה ברומן האוטוביוגרפי "הבטחה עם שחר". ניהנה מכיכרות ימי ביניים ומרחובותיה השוקקים. בסופו של יום נשוב למלוננו.

יום 3, 1.04.2026, יום ד', לה בו דה פרובנס, סן רמי Fontvieille

***ערב פסח וארוחת ליל הסדר**

הבוקר ניסע בנוף קסום לאתר ייחודי בשם - Fontvieille, בקהילה כפרית בשם Saint-Rémy-de-Provence, בו נכתב הספר "מכתבים מהטחנה" מאת הסופר אלפונס דודה (Alphonse Daudet) ונשמע על המשורר הלאומי חיים נחמן ביאליק ו"קשריו" עם דודה. נשוב לאוטובוס וניסע אל סן פול



דה מזול (Saint Paul de Mausole), מתחם מנזרי בו אושפז ואן גוך במשך כשנה. נחוש את אווירת המקום ונפיו שהיוו השראה לציוריו הידועים, ביניהם "ליל כוכבים". נבקר במבנה המשמר את חדרו של הצייר, הגינה, השדה ומטע הזיתים שזכו לכמה גרסאות ציוריות מרתקות. נערוך סיור בכפר לה בו דה פרובנס (Les Baux-de-Provence), השוכן על צוק אדיר הבולט בצבעו הלבן ובעצי הזית שבו. נשוב לאוטובוס וניסע מרחק קצר אל מחצבות האור (Carrières des Lumières), מרכז אמנות דיגיטלית מרהיב השוכן במכרות האבן העתיקים של לה בו-דה-פרובנס. בתוך אולמות

החציבה העצומים מוקרנות יצירות של אמנים קלאסיים ומודרניים. **ואן גוך, מונה, רנואר, סזאן, קלימט** ועוד, כל זאת בפורמט אימרסיבי המקיף את המבקר מכל עבריו. שילוב מוזיקה, הקרנות ענק ואדריכלות האבן הטבעית יוצר חוויה רב-חושית שמעניקה פרשנות חדשה ומרגשת ליצירות המופת. לאחר הסיור, נשוב לאוטובוס וניסע בחזרה למלוננו.

בשעות הערב נתכנס לארוחת ערב חגיגית לכבוד ערב חג ראשון של פסח.

יום 4, 2.04.2026, יום ה', ארל

הבוקר ניסע אל העיר **ארל (Arles)**, שהייתה בעבר **בירת גאליה (Gaul)**. נפתח בסיור בין המונומנטים הרומיים והרומנסקיים המרשימים שהוכרזו כאתרי מורשת עולמית, ובהם **התיאטרון והאמפיתיאטרון** הרומי הפועלים עד היום כמוקדי תרבות ומופעים. נמשיך אל **כיכר הפורום**, שם צייר **וינסנט ואן גוך** את יצירתו המפורסמת "**בית קפה לילי**". תקופתו **בארל**, הנחשבת לשיא יצירתו, תלווה אותנו לאורך הסיור כשנפגוש אתרים ונופים המופיעים בציוריו ונקרא קטעים מ"**מכתבים לתיאו**", המשקפים את הקשר המיוחד בין וינסנט לאחיו האהוב. לאחר הביקור בארל נמשיך

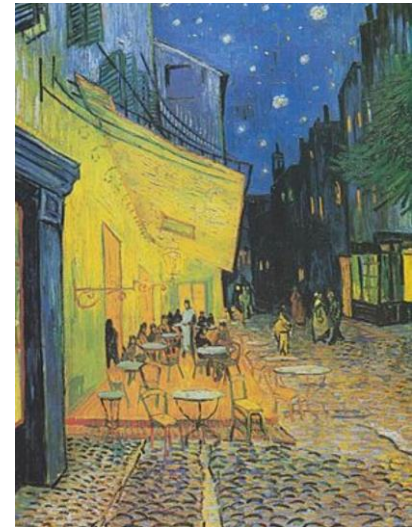

בנסיעה דרומה מערבה אל העיר **מונפלייה (Montpellier)**, אחת הערים הדינמיות בצרפת. עם הגעתנו נצא לסיור עירוני שיחשוף את השילוב בין אדריכלות ימי-ביניימית לרוח חדשנית: **הכיכר המרכזית פלאס דה לה קומדי**, סמטאות הרובע העתיק, **הקשת המונומנטלית של פרו**, והטיילת הפנורמית מעל גני פרו המעניקה תצפית יפהפייה על העיר. ניגע גם בזיקתה של מונפלייה לאמנות, לאקדמיה ולאוניברסיטה העתיקה שבה, ששימשה מרכז תרבות ומדע עוד מימי הביניים. נסיים את היום בביקור ביקב - **Château de Flaugergues**, המצוי באחוזה היסטורית מהמאה ה-17. נטעם יינות מקומיים האופייניים לאזור **הלנגדוק**, נטייל בגנים המטופחים של השאטו, ונלמד על מסורות הגידול והיינות שהתפתחו סביב מונפלייה לאורך מאות שנים. בשעות הערב נגיע למלוננו ללינה במונפלייה.

יום 5, 3.04.2026, יום ו', קרקסון - טולוז

הבוקר ניסע אל **קרקסון (Carcassonne)**, אך לפני כן נעצור בעיירת מגוריו של **מולייר, פזאנה (Pezenas)**. נטייל בין סימטאותיה ונראה את תחנותיו של המחזאי האגדי בעיירה. בהמשך נגיע לקרקסון מקום מושבה של **כת הקתרים** בעבר. העיר היפהפייה מוקפת במערכת של שלוש חומות ומגדלי שמירה. העיר נהרסה ושוחזרה בסגנון רומנטי, המשווה לה כיום



מראה מרהיב ואגדתי של ימי הביניים ונחשבת כאחד המקומות היפים בצרפת כולה. נסייר **בעיר עתיקה** ובין המבנים העתיקים ונשמע את סיפור המקום. במהלך הסיור נבקר **ברובע היהודים**

שחיו בתוך חומות העיר. לאחר הביקור נסע אל **העיר הוורודה, טולוז (Toulouse)**, מרכז אזור הפירנאים הצרפתיים. בשעות הערב נגיע למלוננו ללינה ב**טולוז**.

יום 6, 4.04.2026, יום שבת, אלבי

לאחר ארוחת הבוקר נצא לביקור בעיר **אלבי (Albi)**, היושבת על **דרך הפסטל**. עיר הולדתו של האמן הצרפתי מסוף המאה ה-19, ממציא הכרזות, **טולוז לוטרק (Toulouse Lautrec)**. נבקר ב**מוזיאון החשוב והמיוחד המוקדש לעבודותיו במבנה שהיה בעבר ארמון הבישוף**. סמוך למוזיאון, נמצאת **קתדרלת סן ססיל (Sainte-Cecile Cathedral of Albi)** נבקר בה



ונראה את השילוב בין אדריכלות רומנסקית לאדריכלות גותית דרומית. הקישוטים וציורי הקיר מספרים לנו את סיפור הקתדרלה שנבנתה בשיא **מסע הצלב האלביגנזי**. נחזור אל **טולוז (Toulouse)** ונערוך סיור במרכז העיר השוקק. בשעות הערב נשוב למלוננו ללינה.

יום 7, 5.04.2026, יום א', טולוז

לאחר ארוחת הבוקר נצא ליום שיוקדש כולו לעיר הוורודה, **טולוז**. העיר העתיקה נבנתה משני צידי **נהר גארון (Garonne)**. רבים מבתיה בנויים מאבן בגווני אדומים, והם אלו שנתנו לה את הכינוי. במהלך היום נבקר ב**כיכר רבין, בתי סוחרי הפסטל, אוסף במברג (Georges Bemberg's Foundation), המוזיאון לאמנות, מנזר היעקובינים Couvent des Jacobins**



(בו נוסדה האינקוויזיציה), **כיכר הקפיטול (Place du Capitole)**, **בכנסייה הרומנסקית הגדולה ביותר באירופה, היפה והחשובה סן סרנין (Basilica of St. Sernin)**, הנקראת על שמו של **סאטורנין או סרנין**, הבישוף הראשון של טולוז. נבקר ב**חצר האוניברסיטה של טולוז** בה למדה **רחל המשוררת**. נשמע על קורותיה בעיר, על רשמיה מטולוז ועל סיפור אהבתה המסעיר שבעקבותיו נכתבו כמה משירי האהבה היפים בעברית ביניהם "**התשמע קולי רחוקי שלי**". בשעות אחר הצהריים ניסע לעיר **נארבון (Narbonne)** למלוננו ללינה.



הבוקר נערוך סיור קצר בנארבון (Narbonne) עירם של חכמי פרובנס במאה העשירית, שהשפיעו בפסיקותיהם על כל אירופה. נראה את הקתדרלה המרשימה והבלתי גמורה. משם ניסע בנופים יפים לעבר העיר סט (Sete), ונציה של הדרום. בנמל המוכר שלה נראה את האנדרטה המציינת את יציאתה של אניית המעפילים אקסודוס. משם נמשיך לאטרקציה

ייחודית, שמורת הטבע קמארג (Camargue). שמורת הטבע קמארג מציעה מפגש ייחודי עם נופי דלתת הרון (Rhône). לגונות, ביצות מלוחות, עדרי סוסים לבנים, פלמינגו ורודים וכפרים מסורתיים. נשלב בביקור הליכה קלה, נסיעה ברכבים מותאמים לדרכי השמורה, תצפית על בעלי חיים והיכרות עם תרבות מקומית חקלאית עתיקה. לאחר הביקור, בשעות אחה"צ המאוחרות, נמשיך בנסיעה לכיוון מרסיי למלוננו ללינה, ארוחת ערב ושיחת סיכום.

יום 9, 7.04.2026, יום ג', מאקס למרסיי וטיסה חזרה לארץ

תם ונשלם לו מסע של שיכרון חושים. בבוקר ניפרד מפרובנס וניסע אל נמל התעופה של מרסיי, ממנו נצא בטיסת ישירה לתל-אביב.

לוח טיסות:

תאריך	מספר טיסה	חברת תעופה	המראה	שעה	נחיתה	שעה
30.03.26	LY-321	אל-על LY	תל אביב	14:45	מרסיי	18:10
7.04.26	LY-322	אל-על LY	מרסיי	10:00	תל אביב	14:50

הערות:

1. תוכנית הסמינר המטייל המופיעה לעיל מציינת נקודות פוקוס, ודוגמא לחלוקת ימי ההדרכה בלבד. התוכנית מהווה מסגרת שלדית וכפופה לשינויים, עקב נסיבות משתנות ובלתי צפויות שאינן ניתנות לשליטה או לחיזוי. כל שינוי יהיה בהתאם לשיקול הדעת המקצועי של צוות ההדרכה ו/או הצוות המקצועי במשרד.
2. אנו מזמינים את כל החדרים במלון כחדרים ללא עישון. אך יחד עם זאת, לא ניתן להבטיח חדרים ללא עישון (Non-Smoking) ו/או מיטות זוגיות בבית המלון ו/או מקלחת ו/או אמבטיה (למען הסר ספק בחדר תהייה כמובן מקלחת או אמבטיה).
3. ישנם נושאים שאינם בשליטתנו כגון החלוקה לחדרים המתבצעת על ידי בית המלון, או הזמנה מראש של מקומות הישיבה במטוס.
4. במידה שחשוב לכם לקבל חדר מסוים במלון, אנא העבירו אלינו את הבקשה, בכתב, מוקדם ככל האפשר, ואנו נעבירה לבית המלון. נחזור ונדגיש כי ההחלטה לגבי הקצאת החדרים במלון היא של בית המלון בלבד, ואין באפשרותנו להבטיח שאכן תקבלו את החדרים שביקשתם.

5. אנו מציעים טיסות ישירות עם אל-על הלך חזור למרסי, כולל מזוודה אחת לבטן המטוס (עד 23 ק"ג) + תיק יד (עד 8 ק"ג). ניתן לצבור נקודות נוסע מתמיד אך לא ניתן במסגרת הזמנה קבוצתית לממש נקודות עבור שדרוגים והושבות. המעוניינים יוכלו להזמין טיסות באופן עצמאי ויקוז מהמחיר **465** אירו לאדם ולא ייגבו מסי נמל, דלק וביטחון.
6. כל בקשות ההושבות יטופלו לאחר כרטוס, בהתאם לזמינות המושבים. יש לקחת בחשבון, כי על מנת להבטיח מקום הושבה מראש, יש לבצע כרטוס מוקדם (טרם הכרטוס הקבוצתי), ובמקרה של ביטול השתתפות, תתוסף עלות ביטול כרטיסי הטיסה לעלות הכוללת, בהתאם לתנאי הביטול.
7. אספקת ארוחות מיוחדות לפי דרישה הינה באחריותה הבלעדית של חברת התעופה.
8. אפשרויות ביטול: הודעת הביטול, מכל סיבה היא, תכנס לתוקף מרגע התקבלה בכתב במשרדי "קשרי תרבות תבל" (יש לוודא קבלת ההודעה). מאחר ודמי הביטול מחושבים ע"פ הסכמים עם ספקים שונים, הם אינם ניתנים לשינוי.
9. ישנה הפרדה בין שני מרכיבי הטיול (טיסות בינ"ל/שירותי קרקע), כאשר כל אחד מהם מתומחר בנפרד, ועל כל אחד מהם יחולו תנאי ביטול בהתאם:

א. טיסות בינ"ל:

עלות הטיסות בטיול הינה **465** אירו לאדם ועוד מיסי נמל דלק וביטחון בסך **110** אירו. היות שהטיסות הינן ישירות אשר מתחיל בישראל ומסתיים בישראל, אזי חלים עליהן חוקי מדינת ישראל (כולל החוק להגנת הצרכן, המאפשר ללקוח מעל גיל 65 לבטל את הכרטיס עד 7 ימים (שאינם ימי מנוחה) לפני היציאה לטיול, ולקבל החזר מלא בגין עלות הכרטיס, בקיז 100 ש"ח לאדם). * ניתן לעיין בחוק שירותי התעופה בקישור: חוק שירותי תעופה ותקנותיו.

ב. שירותי הקרקע:

- היות ששירותים אלה (בתי המלון, ארוחות, טיסות פנימיות, הסעות, הדרכה, כרטיסים למופעים וכו'), ניתנים במלואם מחוץ למדינת ישראל - אזי נהלי הביטול שלהם אינם כפופים לחוקיה (לרבות החוק להגנת הצרכן וכו'), אלא כפופים ישירות לתנאי המדינה בה הם ניתנים. תנאי הביטול של שירותי הקרקע יתנהלו בהתאם לכללים של נותני השירותים המקומיים, וההסכמים איתם.
- במידה ומטייל מבטל את יציאתו לטיול, יחולו עליו תנאי הביטול הבאים בכל הנוגע לשירותי הקרקע:
1. במקרה של ביטול עד 60 ימי עבודה לפני היציאה, לא ישולמו דמי ביטול, למעט 300 אירו דמי רישום וטיפול למטייל (שלא יוחזרו בשום מקרה), אלא אם כורטסו טיסות כלשהן, או נקנו שירותים נוספים (כגון: ויזות, כרטיסים למופעים וכד'), ואז יתווסף המחיר בפועל לדמי הרישום והטיפול. עבור ביטול עסקה ששולמה בכרטיס אשראי, ינכו 3% מעלות העסקה, בנוסף לדמי הרישום והטיפול, בגין עמלות סליקה של חברות האשראי והניכיון, בגין עסקת מכר מרחוק.
 2. מטייל המבטל בין 45-59 ימי עבודה לפני היציאה, ישלם לחברה סך של 40% למטייל כפיצוי מוסכם מראש.
 3. מטייל המבטל בין 30-44 ימי עבודה לפני היציאה, ישלם לחברה סך של 60% למטייל כפיצוי מוסכם מראש.

4. מטייל המבטל בין 15-29 ימי עבודה לפני היציאה, ישלם לחברה סך של 80% למטייל כפיצוי מוסכם מראש.

5. במקרה של ביטול החל מ-14 ימי עבודה לפני היציאה, או במהלך הטיול, ישלם המטייל את מלוא מחיר הטיול.

* כאמור, תנאי הביטול בנוגע לכרטיסי הטיסה הבינ"ל יחולו בנפרד מדמי הביטול בגין שירותי הקרקע.

10. תנאים מיוחדים ומצבי קיצון -

כולנו מודעים למצב המיוחד בו נמצאת מדינת ישראל. במידה ויקרה מצב קיצון, נעשה את המקסימום בכדי למזער את הנזקים האפשריים, אנו מדגישים כי אין בארץ ביטוח מפני כוח עליון, וחברת הטיולים איננה חברת ביטוח, ולא תוכל לקחת אחריות על נזקים כספיים שיגרמו למטייל. האחריות לכיסוי הביטוחי הינה על המטייל במלואה. המטייל אחראי לבטח עצמו בביטוחים המתאימים: החל מביטוח רפואי (כולל הרחבה בגין מגפות), המשך בביטוח מטען, וכלה בביטוח "ביטול מכל סיבה שהיא".

שירותים בהתחייבות מלאה -

על אף האמור לעיל, הוצאות בגין הנפקת כרטיסים למופעים, אשרות (ויזות), שינוי כרטיס טיסה, תשלום לטיסות פנימיות ו/או לשירותים שנרכשו בהתחייבות מלאה ומוחלטת, יחולו דמי ביטול מלאים.

כאמור, דמי הביטול כפופים לכל תנאי הביטול שיחולו על "קשרי תרבות תבל" ו/או המארגנים ו/או הנוסע, על ידי הספקים בחו"ל.

11. מצבי חירום / כוח עליון (Force majeure):

קשרי תרבות תבל תהיה רשאית להודיע על ביטול טיול, מלא או חלקי, אף בהתראה קצרה ביותר, אם לפי שיקול דעתנו הבלעדי והמוחלט לא ניתן לבצעו או שנוצרה מניעה או סכנה בביצועו, בנסיבות שאינן תלויות בנו, לרבות בשל שביתות, התרעות ביטחוניות, הנחיות של רשויות מוסמכות, מגפות, פגעי טבע, מצבי מלחמה וחירום וכיו"ב. בכל מקרה כאמור, החברה לא תהיה אחראית לכל נזק, ישיר או עקיף, או לאי נעימות עקב הביטול המלא או החלקי. במקרה של ביטול מלא כאמור, יוחזרו למטייל הכספים ששולמו לחברה בפועל, בקיזוז כל הוצאה אשר הוציאה החברה (לרבות התחייבות של החברה) ואשר לא קיבלה בעבורה החזר. אם בוטל טיול באופן חלקי, יוחזרו למטייל התשלומים בעבור שירותי הקרקע אשר לא ניצל בלבד, בקיזוז ההוצאות אשר החברה לא תקבל בעבורם החזר. בכל מקרה שבו מטייל יחליט לבטל את יציאתו לטיול, לרבות בגין הסיבות דלעיל, יחולו לגביו ההוראות המפורטות למעלה, בסעיף "דמי ביטול" בנוגע לאפשרות ביטול ולעלויות הכרוכות בכך. החתימה על טופס ההרשמה, מהווה הסכמה מפורשת לסעיף זה.

12. ימי עבודה: ימים א' - ה', שאינם ימי חג או ערב חג.

13. יציאת הטיול מותנית במינימום 15 מטיילים משלמים.

14. בשל דמי הביטול הגבוהים אנו ממליצים להוציא פוליסת ביטוח במקביל להרשמה, הכוללת אפשרות ביטול רישום. יש לוודא שפוליסה זו תכסה את דמי הביטול במקרה של מחלה של המבוטח או קרוב משפחה מדרגה ראשונה. אנו ממליצים על סוכנות הביטוח "זיו פתרונות חכמים בביטוח", שתתאים לכם פוליסת נסיעות לחו"ל בהתאמה אישית ובמחיר הטוב ביותר. הפוליסה אטרקטיבית ומאפשרת ביטוח 120 יום מראש לכל גיל ובכל מצב רפואי. כך תהנו מייצוג וליווי אישי מול חברות הביטוח בעת אירוע בחו"ל ובחזרה לארץ. למעוניינים, נא ציינו זאת בטופס הרישום. תשומת ליבכם לאפשרות של ביטוח ביטול מכל סיבה שהיא, וכדאי להתייעץ על כך עם סוכן הביטוח.

15. עקב עליית הביקוש העולמי לטיולים, אנו נמצאים בתחרות מתמדת להשיג מקומות בטיסות בבתי המלון ובמופעים. אנו מבקשים להדגיש את חשיבות ההרשמה המוקדמת, מוקדם ככל האפשר. הדבר יאפשר לנו להתחייב בפני חברת התעופה, בתי המלון והמופעים, ולוודא כי הטיסות, שירותי הקרקע ומקומות הישיבה במופעים הינם הטובים ביותר שבאפשרותנו להציע.

הטבות רישום מוקדם מיוחדות לנרשמים עד 8.01.26:

75 אירו הנחה למטייל ופריסה לעד 4 תשלומים ללא ריבית והצמדה.

טל"ח



אתם מוזמנים לקבל מידע
ואנחנו נשמח לעזור לכם

עלות החוויה: 3,995 אירו למטייל בחדר זוגי בקבוצה של 25 מטיילים ומעלה
4,295 אירו למטייל בחדר זוגי בקבוצה של 20-24 מטיילים
4,595 אירו למטייל בחדר זוגי בקבוצה של 15-19 מטיילים
(כולל תוספת חג)

הטבות מיוחדות לנרשמים עד 8.01.2026:

75 אירו הנחה לנוסע, ופריסה עד 4 תשלומים ללא ריבית והצמדה
למטיילים מתמידים בחו"ל עם "קשרי תרבות תבל" הנחה נוספת בסך 25 אירו ועוד 10 אירו לכל
טיול נוסף מאז. מטייל מתמיד: מי שנסע איתנו לטיול אחד לפחות אחרי 1.01.23

המחיר כולל:	המחיר אינו כולל:
טיסה: טיסות ישירות וסדירות בחברת אל על	- תוספת לאדם בחדר ליחיד: 695 אירו
לינה: ארבעה בתי מלון ברמת 4 כוכבים	- מיסי נמל, דלק ובטחון: כפי שייקבע בסמוך
כלכלה: ארוחות בוקר (מלבד היום הראשון) ועוד 3 ארוחות נוספות כולל ארוחת ליל הסדר.	- לנסיעה ע"י חברת התעופה (המחיר כיום 110 €).
תחבורה: הסעות והעברות על פי המפורט בתכנית	- ארוחות שאינן מפורטות בתכנית
הדרכה: שני מדריכים מסגל ההדרכה של "קשרי תרבות תבל" ומלווה ארגוני (יציאת המלווה מותנית ב- 26 מטיילים)	- הוצאות בעלות אופי אישי: כביסה, שתייה, טלפון בידור וכו'.
- מפגש הכנה מקיף, לפני היציאה לטיול	- כל מס ו/או היטל שאינם כלולים במחיר כולל
- מערכת שמע קבוצתית הכוללת אוזניות אישיות	- הוצאות שאינן מפורטות במחיר כולל
- מקראה שתלווה את ההדרכה הספרותית	- שינויים בתעריפי הטיסות, שירותי הקרקע ומיסי נמל אחרי 22.12.2025
- דמי כניסה לאתרים המפורטים בתכנית	- ביטוח בריאות ומטען (חובה). מומלץ להוסיף
- תשר לנותני השירות המקומיים	לביטוח גם הטסה רפואית ולוודא את הכסוי במקרה
- מס עירוני עבור לינות בבתי המלון	של ביטול (החברה אינה אחראית לכל נזק שייגרם למטייל או לחפציו במהלך הטיול).
- לנרשמים עד 8.01.26 - הנחה בסך 75 אירו לנוסע, ופריסה עד 4 תשלומים ללא ריבית והצמדה.	- תשר למדריכי הטיול (נהוג כ- 8 אירו למטייל ליום)

נהלי רישום ותשלום
הרשמה:

הרישום לסמינר המטייל באמצעות טופס הרשמה בלבד.
או למשרדנו בפקס, בדוא"ל, בדואר, בוואטסאפ 054-2177333 או במשרדי "קשרי תרבות תבל": רח' ויצמן 74, כפר סבא, מיקוד 4425038. טל: 072-2116888, פקס: 09-7428885, דואר אלקטרוני: dialog@k-tarbut.co.il
הסדרי תשלום: כמפורט בטופס הרישום.

כאמור, ניתן לפנות אלינו גם ב- WhatsApp, שמרו ברשימת אנשי הקשר של הטלפון הנייד שלכם את המספר: 054-2177333.

טל': 072-2116888, פקס. 09-742888, ווטסאפ: 054-2177333
דוא"ל: dialog@k-tarbut.co.il

הערות: 1. המחיר כפוף לשינויים במחירי הטיסות, המיסים ושרותי התיירות השונים בארץ היעד.
2. לאור מגבלה במספר המקומות בטיסה - הבטחת מקום למקדימים הרשמתם.
טל"ח



טופס הרשמה לסמינר מטייל דרום צרפת – 30.03-07.04.2026

פרטים אישיים

נספח לתוכנית בהדרכת פרופ' רוחמה אלבג ומר שוקי ברנדווין

<p>מטייל 2</p> <p>נא למלא בדיוק כפי שמופיע בדרכון: שם מלא: (בעברית) _____ First Name: _____ Last Name: _____ מספר דרכון: _____ בתוקף עד: _____ תאריך לידה: _____ טלפון נייד: _____ ארוחות בטיסות: צמחוני / רגיל / אחר: _____ *בקשה למושב בטיסה: חלון/מעבר/מועדף (המחיר דינמי בהתאם לזמינות ומועד הכרטוס בכפוף לתנאים הרשומים בתוכנית הטיול).</p>	<p>מטייל 1</p> <p>נא למלא בדיוק כפי שמופיע בדרכון: שם מלא: (בעברית) _____ First Name: _____ Last Name: _____ מספר דרכון: _____ בתוקף עד: _____ תאריך לידה: _____ טלפון נייד: _____ ארוחות בטיסות: צמחוני / רגיל / אחר: _____ *בקשה למושב בטיסה: חלון/מעבר/מועדף (המחיר דינמי בהתאם לזמינות ומועד הכרטוס בכפוף לתנאים הרשומים בתוכנית הטיול).</p>
--	--

אני רוצה שיפנו אלי עם הצעה לביטוח נסיעות (בכל גיל ומצב רפואי, תקף 120 יום מראש): כן לא

כתובת: _____ **עיר:** _____ **מיקוד:** _____
טלפונים: בית: _____, פקס: _____

E-mail: _____

איש קשר בארץ - שם: _____ **טלפונים:** _____
 כיצד נודע לך על הטיול? קשרי תרבות תבל פרופ' רוחמה אלבג שוקי ברנדווין חברים אחר: _____

הערות:

1. טופס זה הינו טופס הזמנה בלבד ואינו מהווה אישור לגבי מקומות בטיול, בטיסות ובבתי המלון.
2. יש לוודא שהדרכון בתוקף לפחות חצי שנה לאחר יום החזרה ושיש בו לפחות 3 עמודים ריקים לחותמות.
3. לנו כמארגני הטיול, כמו גם לסוכני נסיעות, אין שליטה על השירותים הניתנים ע"י הספקים השונים כגון חדרים מסוימים בבתי המלון, סוגי ארוחות ו/או מקומות הישיבה במטוס (גם אם הזמנו על ידינו לבקשת המטיילים).
4. תנאי הרישום והביטול בכפוף לתוכנית הטיול. תכנית הטיול כפופה לתקנון הטיולים של קשרי תרבות תבל אותו ניתן לקבל במשרדי החברה, בפקס, בדוא"ל או באתר האינטרנט: <http://www.k-tarbut.co.il>
5. החתימה על טופס ההרשמה מחייבת, ומהווה אישור על קריאה והבנה של תכנית הטיול, לרבות סעיף דמי הביטול.
6. יש לוודא שברשותך כל המסמכים הנדרשים לפני היציאה.

נא לשלוח את 2 העמודים, וצילום הדרכון לאחר המילוי

לפקס: 09-7428885 או לואטסאפ: 054-2177333 או לאימייל sales@k-tarbut.co.il

עמוד 1 מתוך 2, נא למלא את העמוד הבא

קשרי תרבות תבל בע"מ רח' ויצמן 74, כפר סבא, מיקוד: 4425038 טלפון: 072-211-6888 פקס: 09-7428885

עמוד 2 - כספים

טופס הרשמה לסמינר מטייל בדרום צרפת – 30.03-07.04.2026

מטייל 2

מטייל 1

הסכום לתשלום: € 3,995 למטייל בחדר זוגי*

שם שותף/ה לחדר: _____

הנחת רישום מוקדם (עד 08.01.26): _____

□ הנחת מטייל מתמיד: _____ (אירו €)

סה"כ מטייל 2: € _____ (אירו €)

הסכום לתשלום: € 3,995 למטייל בחדר זוגי*

□ תוספת ליחיד בחדר: € 695 (אירו €)

הנחת רישום מוקדם (עד 08.01.26): _____

□ הנחת מטייל מתמיד: _____ (אירו €)

סה"כ מטייל 1: € _____ (אירו €)

(לא כולל מיסי נמל, דלק ובטחון כפי שייקבעו בסמוך לנסיעה)

□ מיטה זוגית □ מיטות נפרדות

(לא כולל מיסי נמל, דלק ובטחון כפי שייקבעו בסמוך לנסיעה)

□ מעוניין/ת בשותף/ה לחדר □ לא מעוניין/ת

בקשות מיוחדות: _____

* 3,995 אירו מתייחס לאדם בחדר זוגי בקבוצה בת 25 מטיילים ומעלה. 4,295 אירו מתייחס לאדם בחדר זוגי בקבוצה של 20-24 מטיילים, 4,595 אירו מתייחס לאדם בחדר זוגי בקבוצה של 15-19 מטיילים.
**מטייל מתמיד: מי שנסע איתנו לטיול אחד לפחות אחרי 1.01.23. למטיילים מתמידים בחו"ל עם "קשרי תרבות תבל", הנחה בסך 25 אירו עבור הטיול הראשון אחרי תאריך זה, ועוד 10 אירו לכל טיול נוסף מאז. נא לציין את הטיולים בהם השתתפת:

מסלולי תשלום לבחירתך:

ניתן לשלם במזומן, או בכרטיס אשראי. לבוחרים במסלול המזומן יש למלא את פרטי האשראי ולציין: "לביטחון בלבד".
אשלם:

□ **במזומן.** ליצור קשר עם המשרד לתיאום התשלום במזומן. ניתן לשלם עד 1,500€ בלבד. גמר חשבון עד 15.01.2026

היתרה:

□ **בכרטיס אשראי מסוג:** _____, מס. כרטיס: _____

תוקף: _____/____, שם בעל הכרטיס: _____ ת.ז: _____ . 3 ספרות אחרונות בגב הכרטיס: _____

(החויב בכרטיס אשראי ישראל בלבד, לא מכבדים אמריקן אקספרס) ב: _____ תשלומים (עד - 3 תשלומים)

□ **בהעברה בנקאית.** למלא פרטי אשראי ולציין "לביטחון בלבד". גמר חשבון עד 01.03.2026

במידה ואבטל את הטיול מיוזמתי, מכל סיבה שהיא, החברה רשאית לחייב את כרטיס האשראי על פי סעיף דמי הביטול

המופיע בתכנית הטיול. **כל התשלומים על פי שער העברות והמחאות גבוה (מזרחי) ביום החיוב הראשון. טל"ח**

חשוב: הבטחת המקום תעשה אך ורק על סמך טופס רישום חתום **שהתקבל** בקשרי תרבות תבל, תשלום ראשון **בפועל** (במזומן עם פרטי כרטיס אשראי לביטחון או חיוב כרטיס אשראי) ועל פי סדר קבלת טפסי הרישום. יש לוודא קבלת אישור רישום! **למען הסר ספק:** טופס ללא פרטי כרטיס אשראי לא ירשם ולא יטופל.

לתשומת ליבכם: הטיול אינו קשה, אך אינו מתאים למוגבלים בהליכה. במידה ותתעוררנה מגבלות בריאותיות העלולות להפריע למטייל במהלך הטיול, ימתין המטייל לקבוצה, או יחזור בכוחות עצמו ועל חשבונם לאוטובוס או למלון. **בחתמתי על טופס זה אני מאשר/ת את פרטי העסקה כפי שמופיעים בתכנית הטיול, לרבות תנאי התשלום והביטול.** לא יתקבלו השגות על דמי הביטול מכל סיבה שהיא, כולל בגלל דרכון שלא בתוקף או אי-רכישת בטוח נסיעות. קשרי תרבות תבל בע"מ תיידע את הנרשמים אם הטיול מאושר ומובטח עד 10 ימים לפני מועד היציאה. בשל דמי הביטול הגבוהים אנו ממליצים להוציא פוליסת בטוח במקביל להרשמה, הכוללת אפשרות ביטול רישום. יש לוודא שפוליסה זו תכסה את דמי הביטול במקרה של מחלה של המבוטח או קרוב משפחה מדרגה ראשונה. מומלץ לעשות ביטוח נסיעות מורחב קורונה מוקדם ככל האפשר. אנו ממליצים על סוכנות הביטוח "זיו פתרונות חכמים בביטוח", שיתאימו לכם פוליסת נסיעות לחו"ל בהתאמה אישית ובמחיר הטוב ביותר. הפוליסה אטרקטיבית ומאפשרת ביטוח **120 יום מראש לכל גיל ובכל מצב רפואי.** כך תיהנו מייצוג וליווי אישי מול חברות הביטוח בעת אירוע בחו"ל ולאחר החזרה לארץ. למעוניינים, אנא ציינו זאת בעמוד 1 של טופס רישום זה.

שם נוסע 1: _____ תאריך: _____ חתימה: _____

שם נוסע 2: _____ תאריך: _____ חתימה: _____

עמוד 2 מתוך 2, נא לשלוח לאחר המילוי את 2 העמודים וצילום הדרכון